PROJECTION DEBAT

Autour du film de Michel Toesca

LIBRE

au cinéma Les Lumières

49, rue Maurice-Thorez
92000 Nanterre
RER A - Nanterre Ville

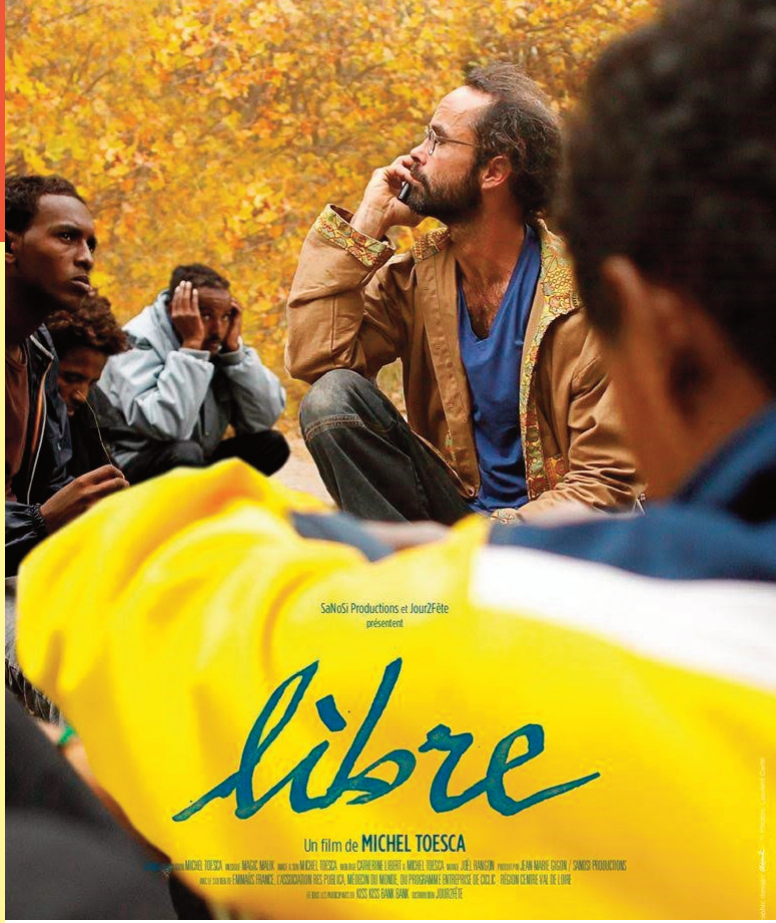

En présence de **Cédric HERROU**
militant pour l'accueil et la protection
des migrants dans la Vallée de la Roya

et la participation de **Laureen GENTHON**
conseillère départementale

6 €

Mercredi 28 novembre 2018 - 20h30

PCF · N+ un autre monde est possible · rsf · mrap · la cnl